

FÖLDMEGFIGYELÉSI
OPERATÍV KÖZPONT

Dr. Mikus Gábor

Távérzékelési Főosztály

2022/08/30

LECHNER TUDÁSKÖZPONT NONPROFIT KFT.

- Miniszterelnökség szakmai háttérintézménye
- földmérési és térinformatikai államigazgatási szerv
- a legnagyobb téradatvagyonot kezelő hazai szervezet
- természeti környezetre vonatkozó téradatok
- épített környezeti nyilvántartások
- kulturális örökségvédelmi feladatok
- speciális IT fejlesztés házon belül
- korszerű téradat-szolgáltatásokat biztosítani a hazai közigazgatás, települések, lakossági felhasználók és piaci ügyfelek számára

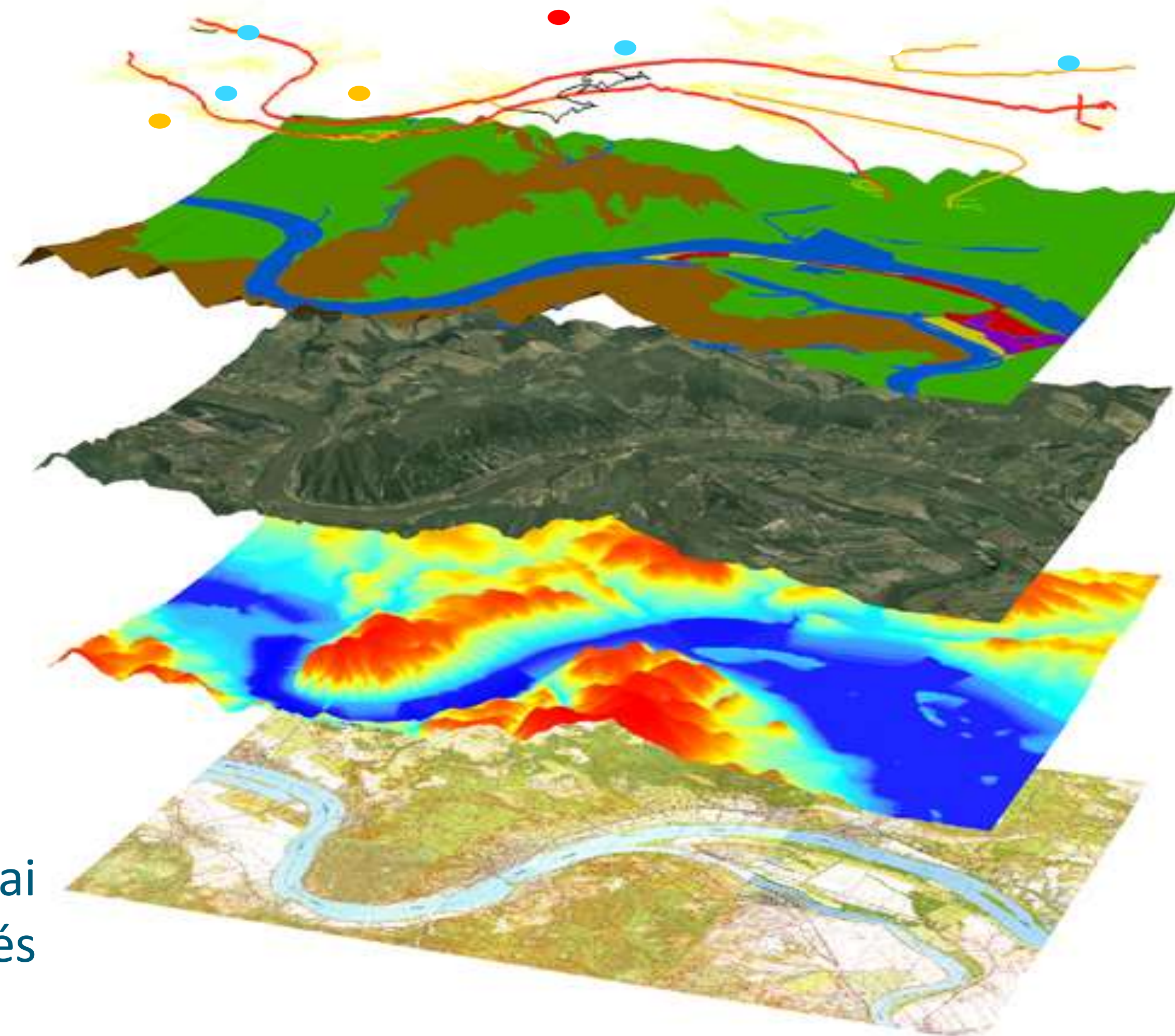

FIR PROJEKT

Projekt azonosító száma: KÖFOP-1.0.0-VEKOP-15-2017-00050

Projekt időtartama: 2018. január 1. – 2022. május 31.

Célkitűzés: földmegfigyelési adatinfrastruktúra és szolgáltatások kialakítása

- ESA Sentinel műhold-felvételekre alapuló központi kormányzati képesség
- a közigazgatás, a szakemberek és a teljes társadalom ellátása naprakész földmegfigyelési adatokkal

Konzorciumvezető: Kormányzati Informatikai Fejlesztési Ügynökség (KIFÜ)

Konzorciumi tagok:

- Lechner Tudásközpont Nonprofit Korlátolt Felelősségű Társaság (LTK)
- Nemzeti Infokommunikációs Szolgáltató Zártkörűen Működő Részvénytársaság (NISZ)
- Külgazdasági és Külügyminisztérium (KKM)

FIR JOGSZABÁLYI ALAPOK

2021. évi CXLIV. törvény

a Földmegfigyelési Információs Rendszerről, valamint ezzel összefüggésben egyes törvények módosításáról*

3. Földmegfigyelési Információs Rendszer

- 3. §** (1) A FIR olyan állami információs rendszer, amely a földmegfigyelési alapadatok beszerzését, feldolgozását, adatbázisba rendezését, az adatbázis adatkezelési és adatfeldolgozási műveleteit, a földmegfigyelési előfeldolgozott adat és földmegfigyelési tematikus adat előállítását, szakmai minőségének vizsgálatát, továbbá az adatok hitelesítését végzi, és azokból adatszolgáltatást biztosít.
- (2) A FIR létrehozása, működtetése, fenntartása és fejlesztése állami feladat, működésének részletes szabályait a Kormány rendeletben állapítja meg.
- (3) A FIR-t a térképészetért felelős miniszter felügyeli.

4. Földmegfigyelési Operatív Központ

- 4. §** (1) A FIR működtetését és az ehhez kapcsolódó állami feladatokat közfeladatként a térképészetért felelős miniszter a FOK útján látja el.

5. A Földmegfigyelési Információs Rendszer adatbázisai

- 5. §** (1) A FIR adatbázisai:
- a) Sentinel Földmegfigyelési Adatbázis,
 - b) Tematikus Földmegfigyelési Adatbázis,
 - c) Helyi Földmegfigyelési Adatbázis.
- (2) A Sentinel Földmegfigyelési Adatbázis tartalmazza
- a) a földmegfigyelési alapadatokat, valamint
 - b) a földmegfigyelési előfeldolgozott adatokat.
- (3) A Tematikus Földmegfigyelési Adatbázis tartalmazza az irányadó földmegfigyelési tematikus adatokat.
- (4) A hatósági eljárásban vagy közfeladat ellátása során felhasznált, a Tematikus Földmegfigyelési Adatbázisból származó adattal szemben a bizonyítás azt terheli, aki az adat helyességét vitatja.

7. Működési, fenntartási, fejlesztési költségek

- 7. §** Az e törvényben meghatározott közfeladatok végzésének fedezetét a központi költségvetés biztosítja.

HARDVER-KÖRNYEZET (NISZ KAK + KIFÜ)

CPU mag: 1 128 core
GPU mag: 2 * 5120 CUDA cores, up to 7 TFLOPS
Memória: 8 000 GB
Diszk tárhely: 2 200 TB (2 200 000 GB)
Archiválás tárhely: 4 800 TB (4 800 000 GB)

Közigazgatás

KAK FELHŐ

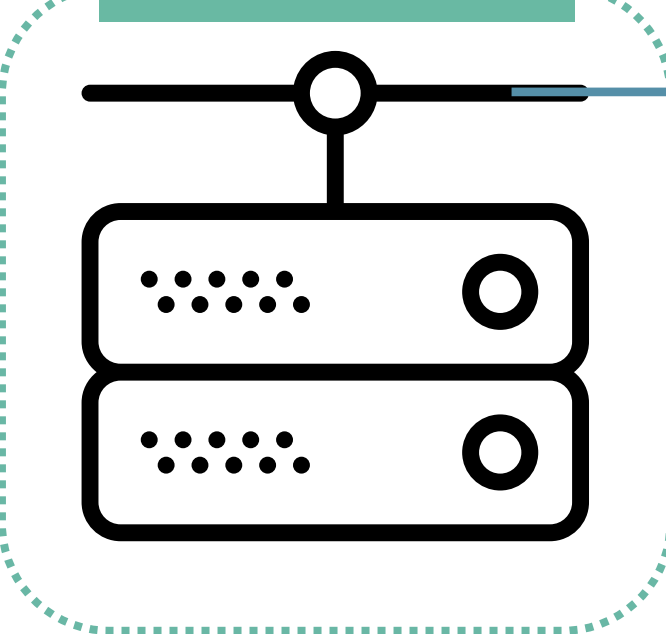

KAK HOSTING

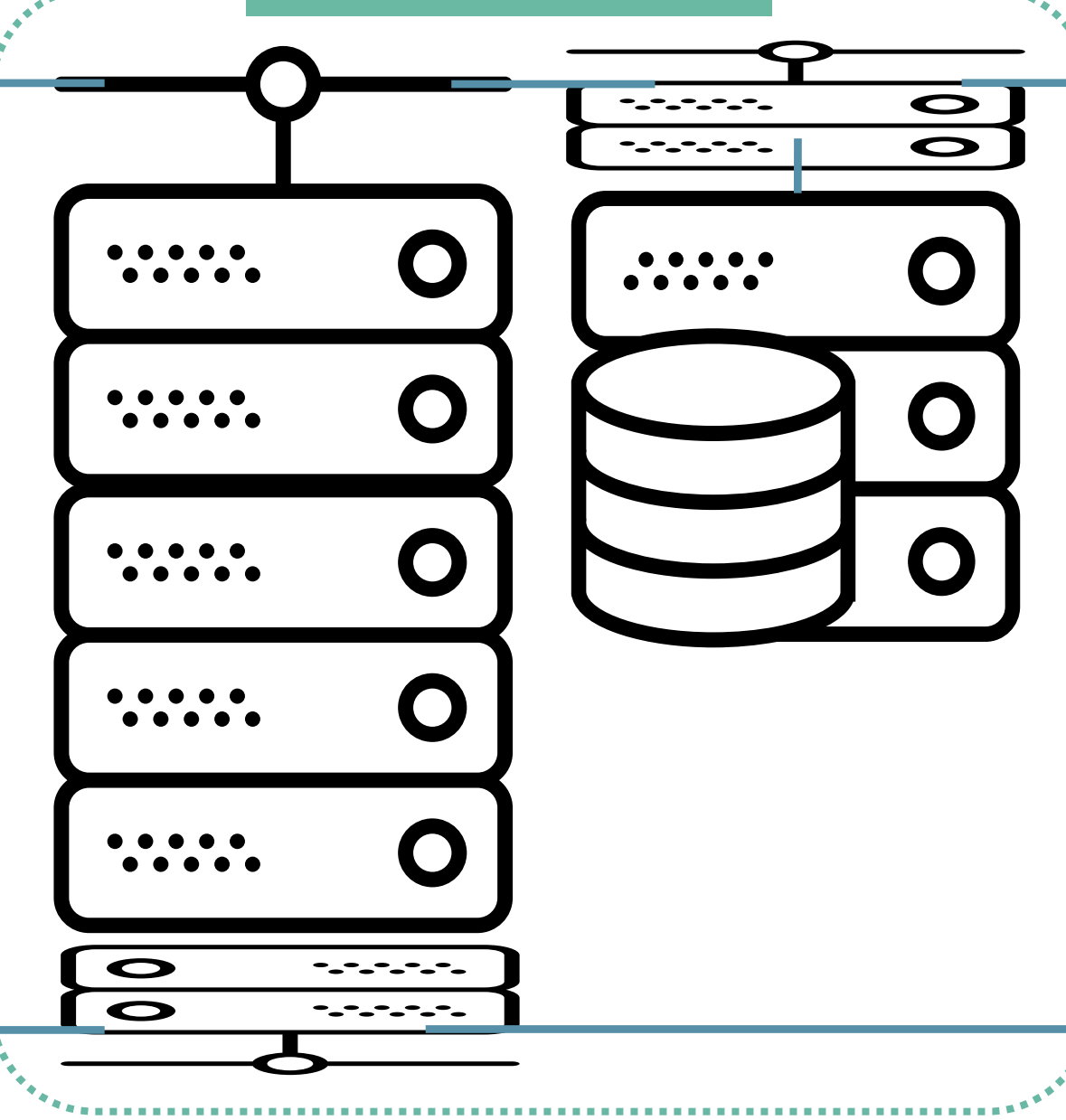

WDC

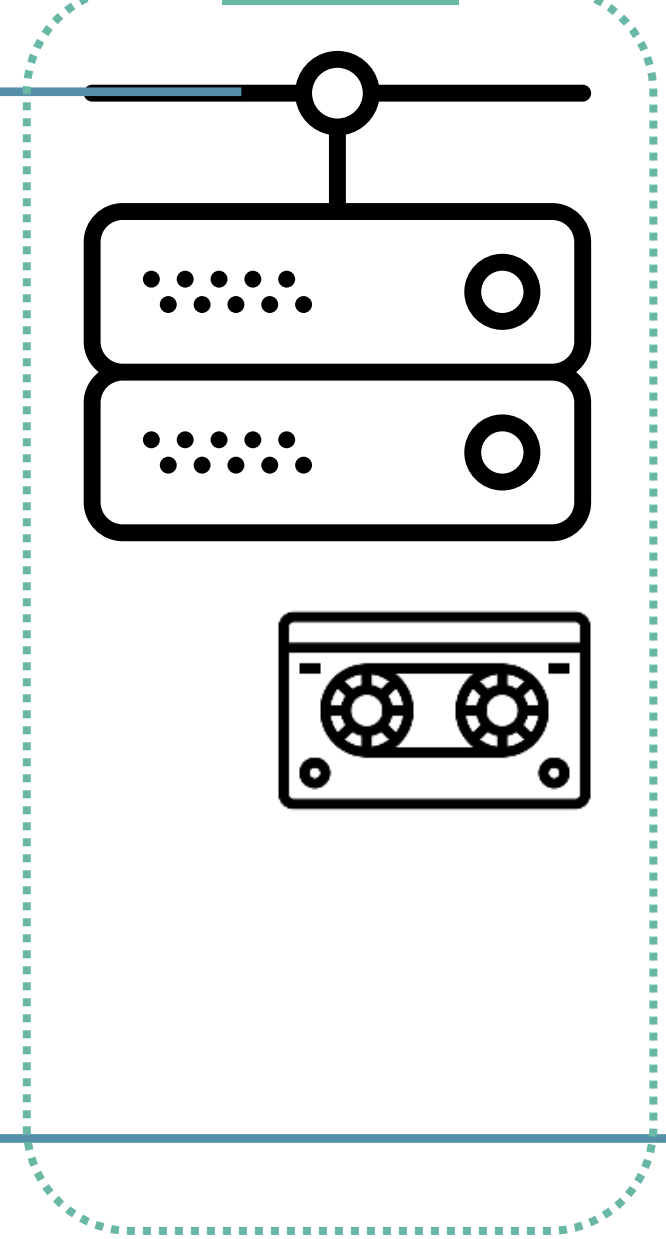

Lakosság

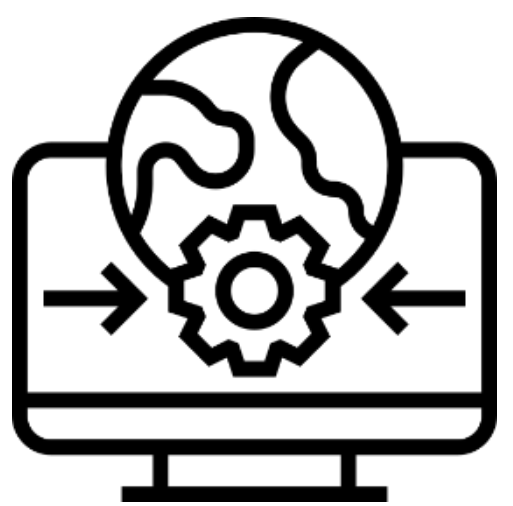

KKV

eFöld

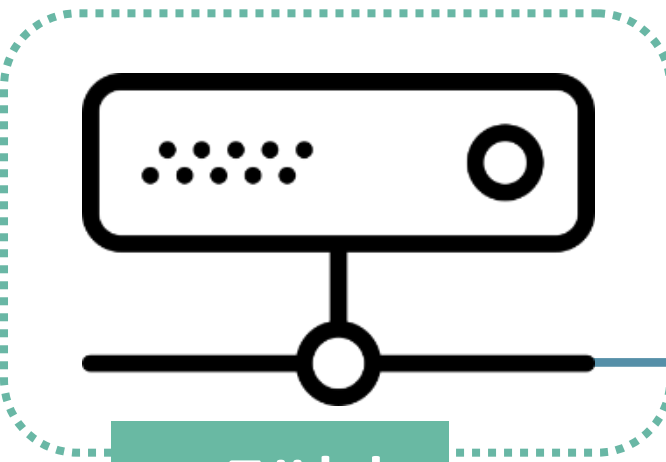

GEANT

FÖLDMEGFIGYELÉSI OPERATÍV KÖZPONT (FOK)

FIR szakmai irányító szervezete = a kormányzat műholdas távérzékelési feladatokért felelős szervezete új szervezeti egység a Lechner Tudásközponton belül

- **szakmai feladatok:**
 - a FIR operatív-szakmai irányítása
 - a FIR üzemszerű működésének biztosítása, alkalmazások és szakrendszerek felügyelete
 - felsővezetői döntéstámogatás, helyzetértékelő egyeztetések
 - ad-hoc elemzések végrehajtása, országos vészhelyzetek esetén távérzékeléses támogatás
 - háttéranyagok készítése a szakpolitikai partnerek (és más megrendelők) számára
 - hazai és nemzetközi kapcsolattartás
 - szemléletformálás, ismeretterjesztés, oktatás, módszertani konzultációk
 - felhasználói visszajelzések és új igények összegyűjtése
 - új elemzési eljárások kidolgozása a legújabb tudományos-technológiai eredmények alapján
- **Úrfelvétel Megrendelő és Érkeztető Rendszerhez (ÚMÉR) kapcsolódó feladatok:**
 - közpénz felhasználásával megvalósítani tervezett úrfelvétel-beszerzési igények összegyűjtése
 - ezek harmonizálása alapján éves úrfelvétel-beszerzési terv összeállítása
 - az úrfelvétel-beszerzési keretmegállapodásokhoz szükséges műszaki leírások elkészítése a DKÜ részére

FÖLDMEGFIGYELÉSI OPERATÍV KÖZPONT (FOK)

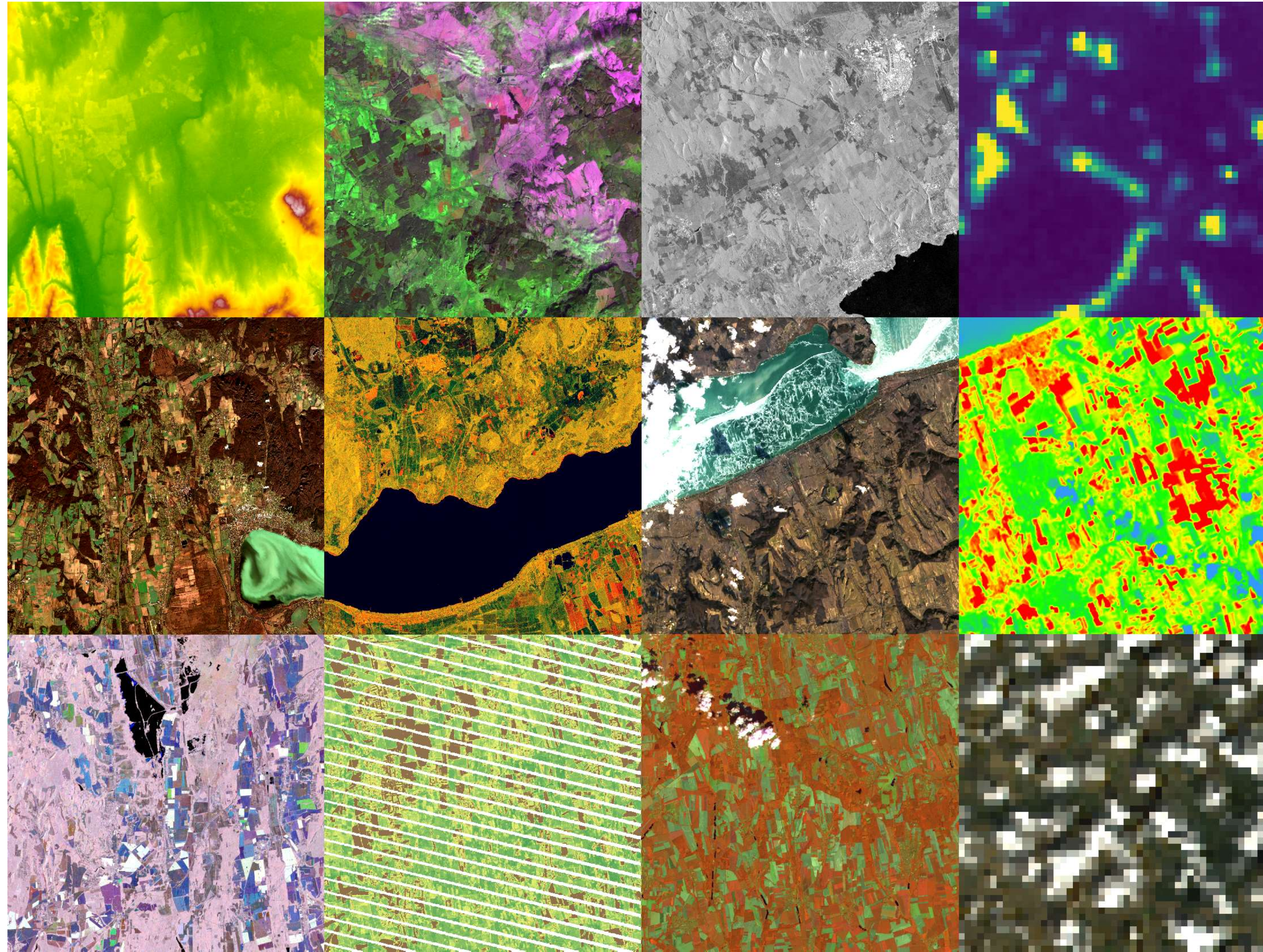

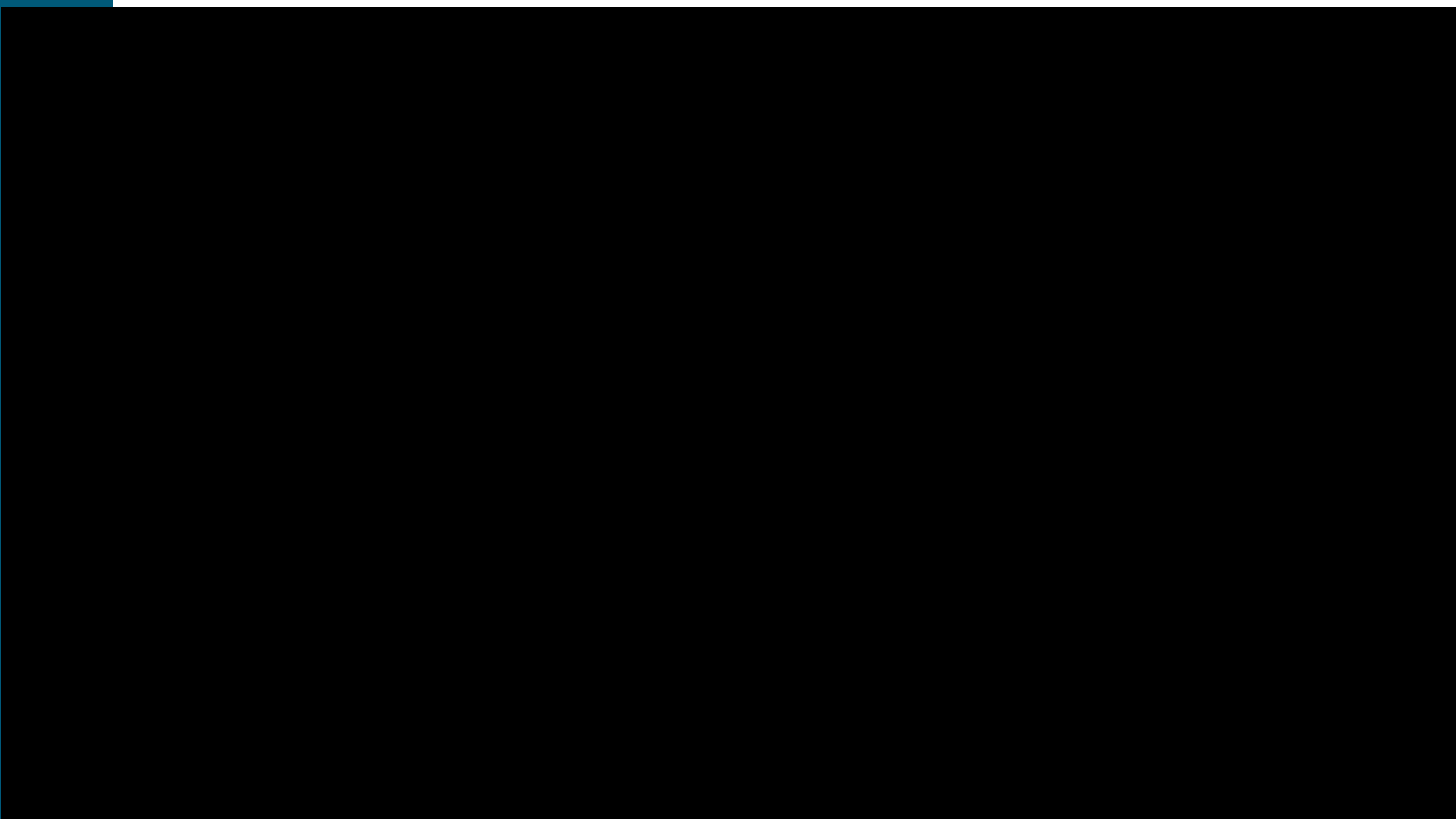

MŰHOLDAS ADATOK

Sentinel-1

- C sávos szintetikus apertúrájú radar (SAR) földmegfigyelő műhold-konstelláció
 - A üzemel, B meghibásodott, C és D ütemezve
 - 5,405 GHz / kb. 5,55 cm
- Kvázi-poláris pálya
- Visszatérési idő:
 - Visszatérés: kb. 2 nap Európában
 - Ismétlés: 6 nap
 - Felhőzettől (jórészt) független
- Felbontás: kb. 20 m (IW mód)
- Folyamatos adatrögzítés, feldolgozás és archiválás

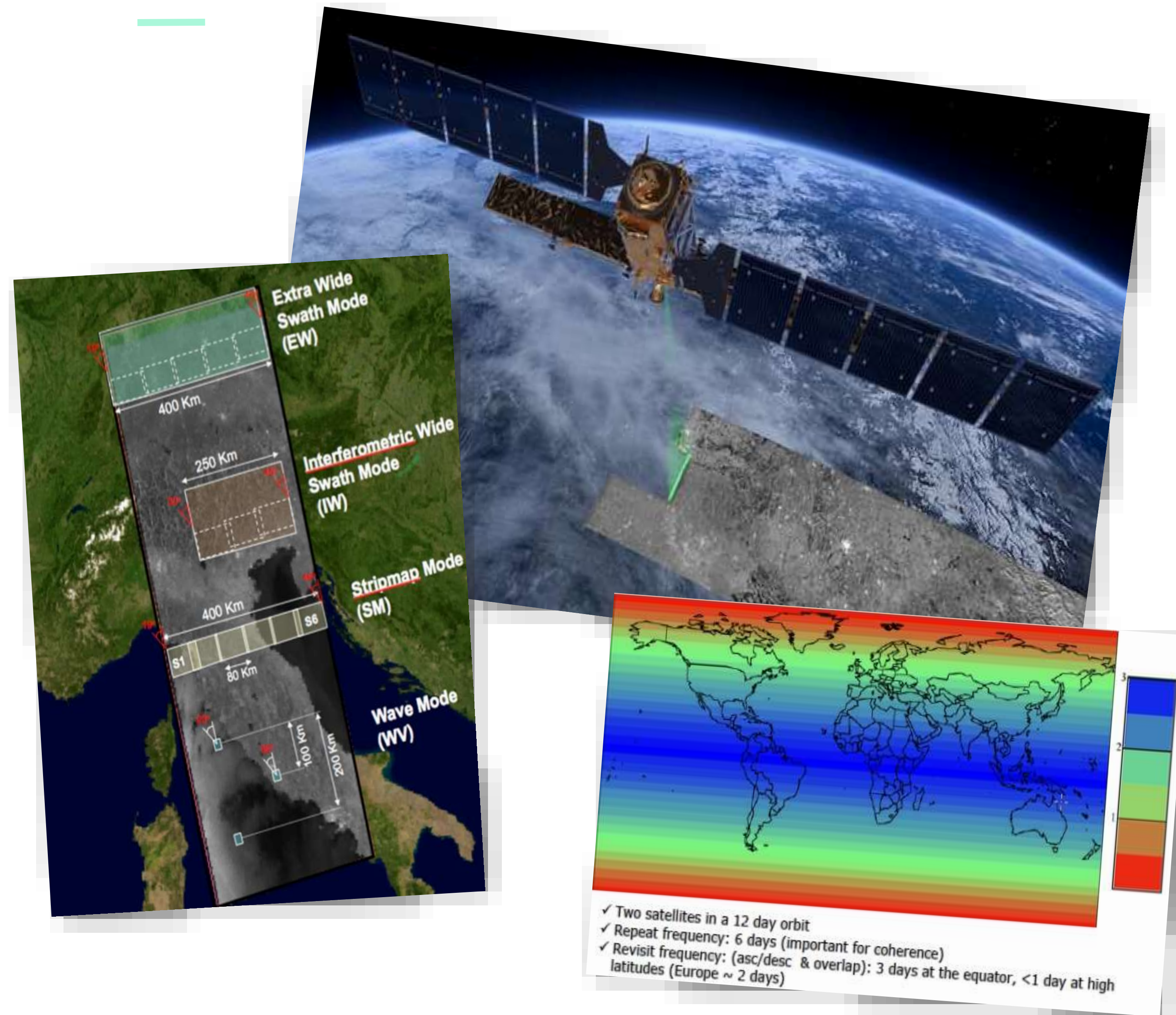

MŰHOLDAS ADATOK

Sentinel-2

- Optikai tartományú földmegfigyelő műhold-konstelláció
 - A+B üzemel, C és D ütemezve
- Kvázi-poláris pálya
- Visszatérési idő (A+B):
 - az Egyenlítőn 5 nap
 - közepes szélességeken 2-3 nap
 - függ a felhőzettől...
- Felbontás: 10 .. 60 m
- Folyamatos adatrögzítés, feldolgozás és archiválás

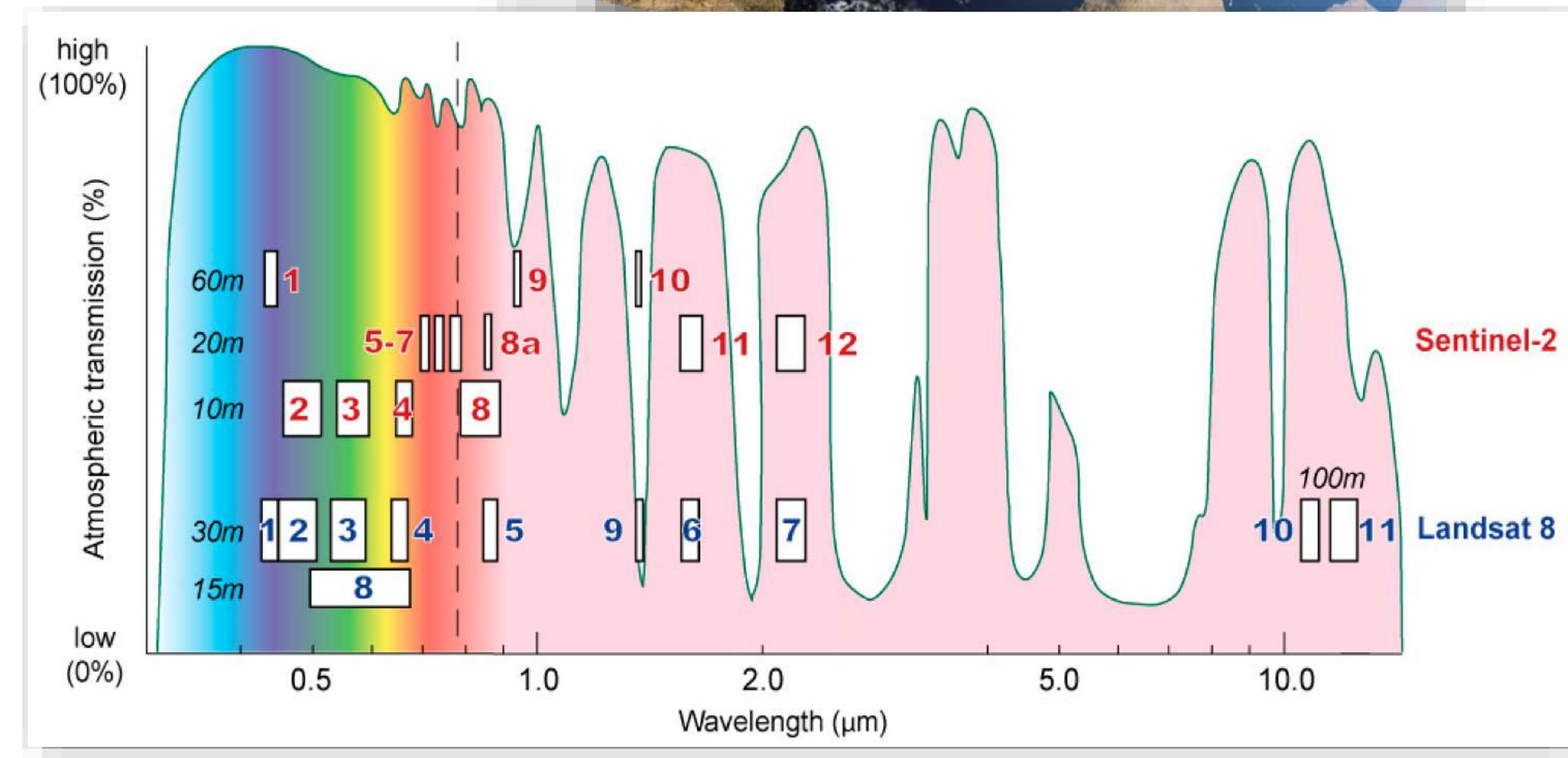
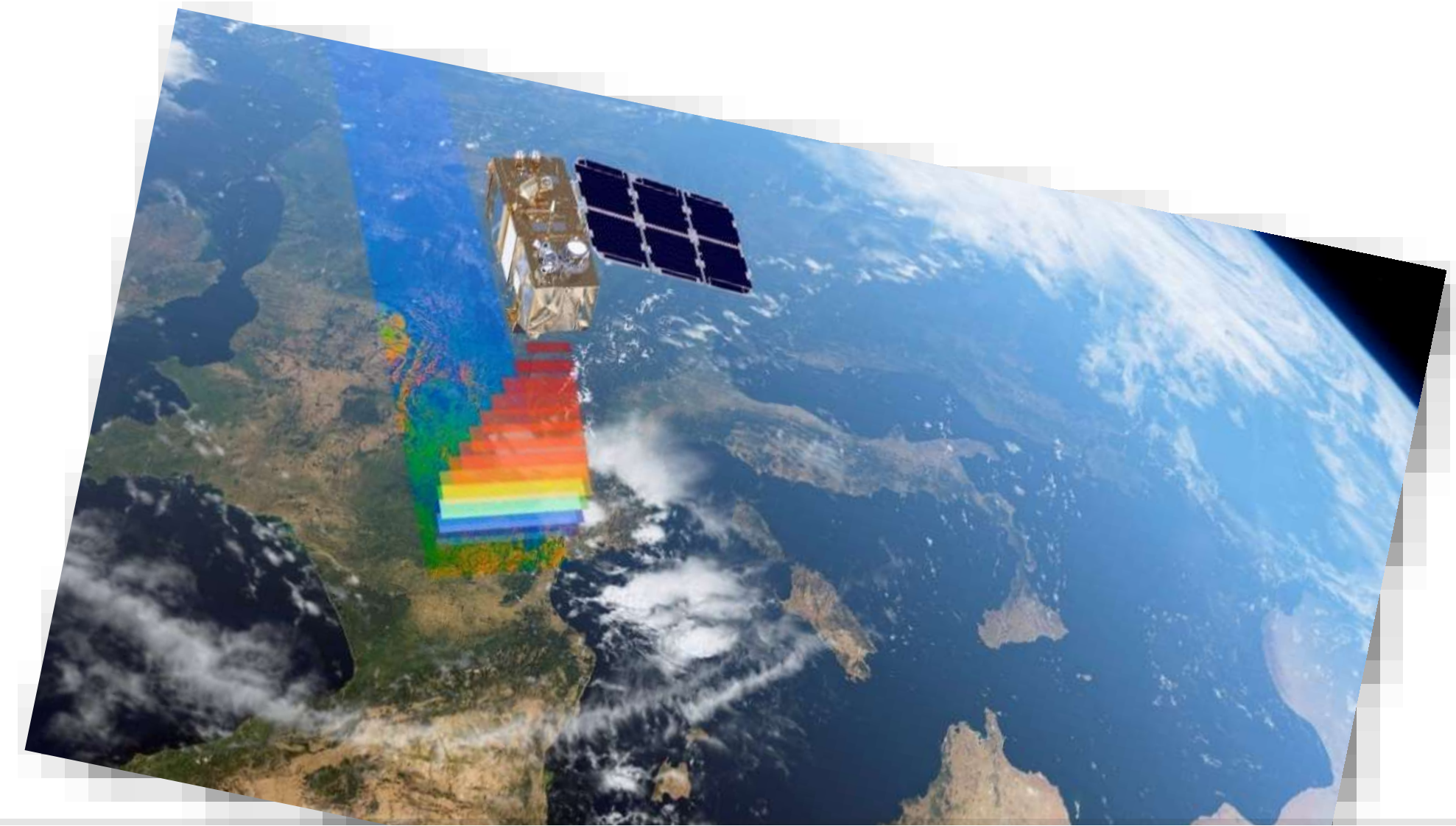

MŰHOLDAS ADATOK

Copernicus Sentinel-3

A Sentinel-3 műholdpáros tagjainak fedélzetén egy közepes felbontású, több (összesen 21) hullámhossz-tartományban érzékeny optikai kamera, egy a felszínhőmérséklet mérésére alkalmas infravörös sugárzásmérő, egy mikrohullámú sugárzásmérő, és egy az apertúraszintézis elvén működő radaros magasságmérő (altiméter) repül. Felbontás 300 m.

Copernicus Sentinel-5P

A *Sentinel-5* olyan küldetéseket fog össze, amelyek a légkör összetételére vonatkozóan is adatokat szolgáltatnak.

Üdvözöljük a Földmegfigyelési Információs Rendszer eFöld űrtávérzékelési portálján!

Fedezze fel Magyarországot egy különleges perspektívából, az Európai Űrügynökség műholdjai szemszögéből!

Üdvözöljük!

Lépjen be az eFöld Portálra az alábbi lehetőségeket használva és böngésszen a műholdfelvételek között, vagy kattintson az ügyindításra és intézze elektronikusan a légtérkijelöléshez és légi távérzékeléshez kapcsolódó engedélyeket, valamint az előzetes honvédelmi építésügyi szakhatósági eljárást!

Térkép elérése

Ezzel a belépési móddal szabadon böngészhet a felvételek között, de adat letöltésre nincs lehetősége.

[eFöld Portál belépés regisztráció nélkül](#)

Térkép elérése belépéssel

Ügyfélkapu, eduID vagy FIR rendszer regisztrációval rendelkezők lementhetik a kiválasztott felvételeket a saját gépükön.

[eFöld Portál belépés](#)

Elektronikus ügyintézés

Az eseti légtérhasználati és légi távérzékelési engedély kéréséhez Ügyfélkapu használatával itt tud belépni.

[Elektronikus ügyintézés](#)

e-Föld

Műholdkép keresés

Keresés

Találatok

Megjelenítés

Kosár

Kiválasztott termék: S2A_MSIL2A_20190627T095031_N02

Sáv kombinációk

Indexek

Képbeállítások

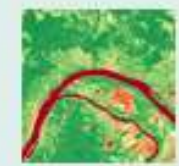

NDVI

Normalizált vegetációs Index

EVI

Kiterjesztett vegetációs Index

NDWI

Normalizált vízfelület Index

NDSI

Normalizált hófelület Index

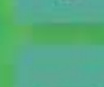
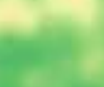

e-Föld

e-Föld

The main content area features a dual-panel map view. The left panel is titled "3601_N0400_R036_T34TCT_20220817T114007" and the right panel is titled "S2A_MSIL2A_20220827T093601_N0400_R036_T34TCT_20220827T155159". Both panels show a satellite-style map with a central dark area. A vertical line separates the two panels, with a play/pause button at the bottom. A scale bar in the bottom left of the left panel indicates "1000 m". The bottom right of the right panel shows coordinates: "47,087481° É; 19,356394° K".

On the right side of the map, there is a vertical toolbar with icons for search, layers, zoom in, zoom out, and other map controls. A search icon is also present in the top right corner of the map area.

The Windows taskbar at the bottom shows the search bar with the text "Írjon ide a kereséshez", several application icons (File Explorer, Mail, Firefox, Skype, Edge, Chrome, PowerPoint), and system tray information including "28°C", "17:32", and "2022. 08. 30."

e-Föld

e-Föld

The main content area features a satellite map with two product visualization overlays. The left overlay is labeled "36_T34TDT_20190719T123054" and the right overlay is labeled "S2B_MSIL2A_20220723T093549_N0400_R036_T34TDT_20220723T112658". A scale bar in the bottom left indicates "1000 m". The bottom right corner of the map area displays the coordinates "47,378263° É; 20,239305° K".

The bottom of the image shows the Windows taskbar with the search bar containing "Írjon ide a kereséshez", several application icons, and the system tray showing a temperature of "28°C", the date "2022. 08. 30.", and the time "17:02".

TEMATIKUS SZAKRENDSZERI ADATOK – VÍZÜGY

Belvítérképek optikai és radar képek alapján

Napi statisztikák igazgatási területekre

	Kezdő kivágot
	Helyszín keresés
	Mérés
	Rétegkezelő
	Jelmagyarázat
	Koordináta kijelzés
	Térbeli könyvjelző
	Koordináta való keresés
	Réteg összehasonlítás

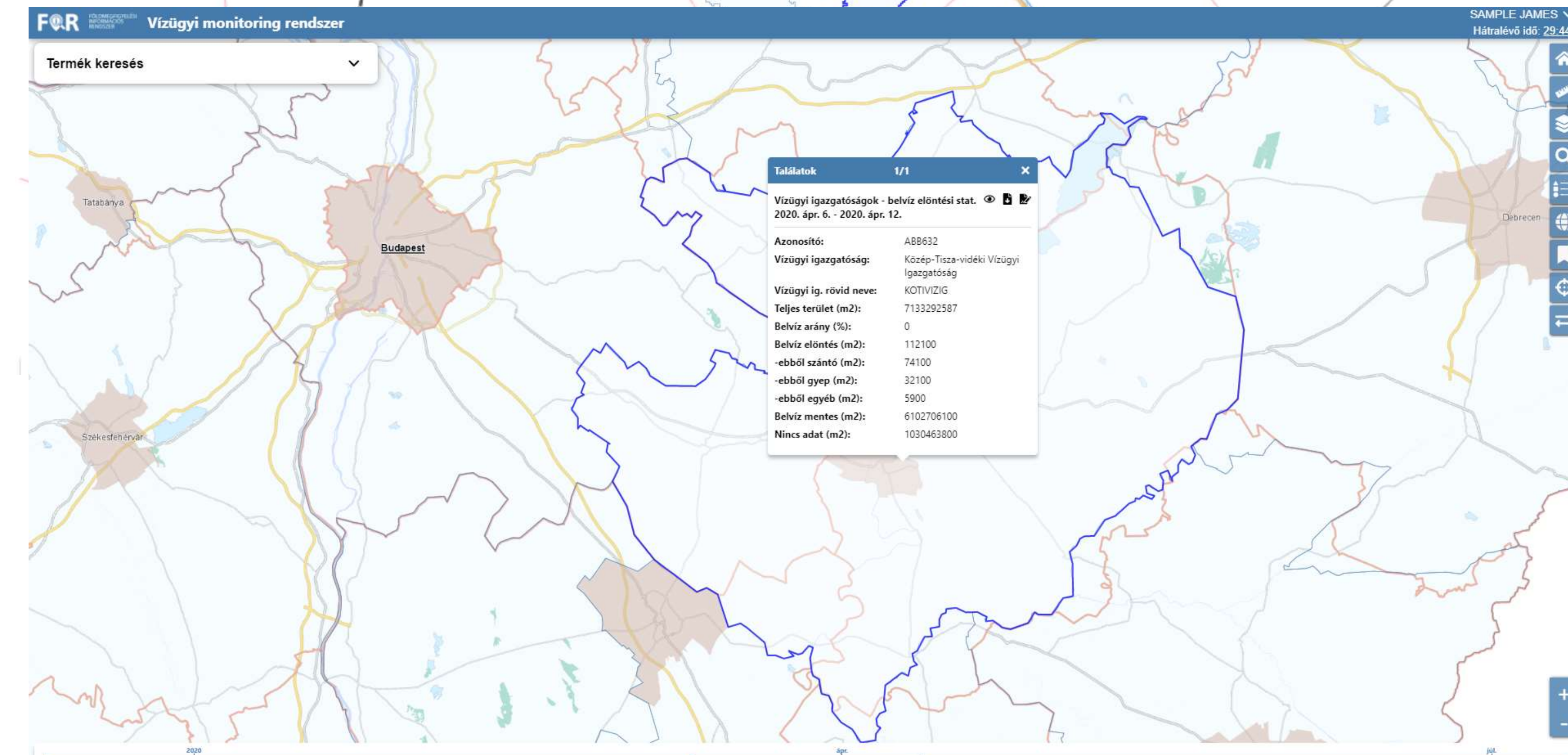
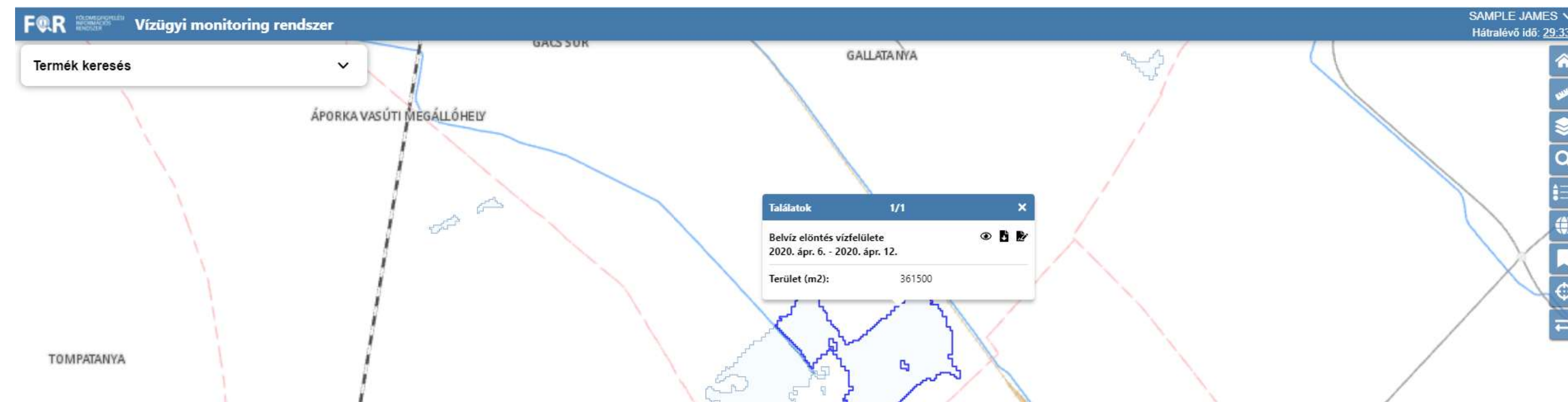

TEMATIKUS SZAKRENDSZERI ADATOK – TŰZBIZTONSÁG

Osztályozott tűzveszélyesség

Detektált tüzesetek

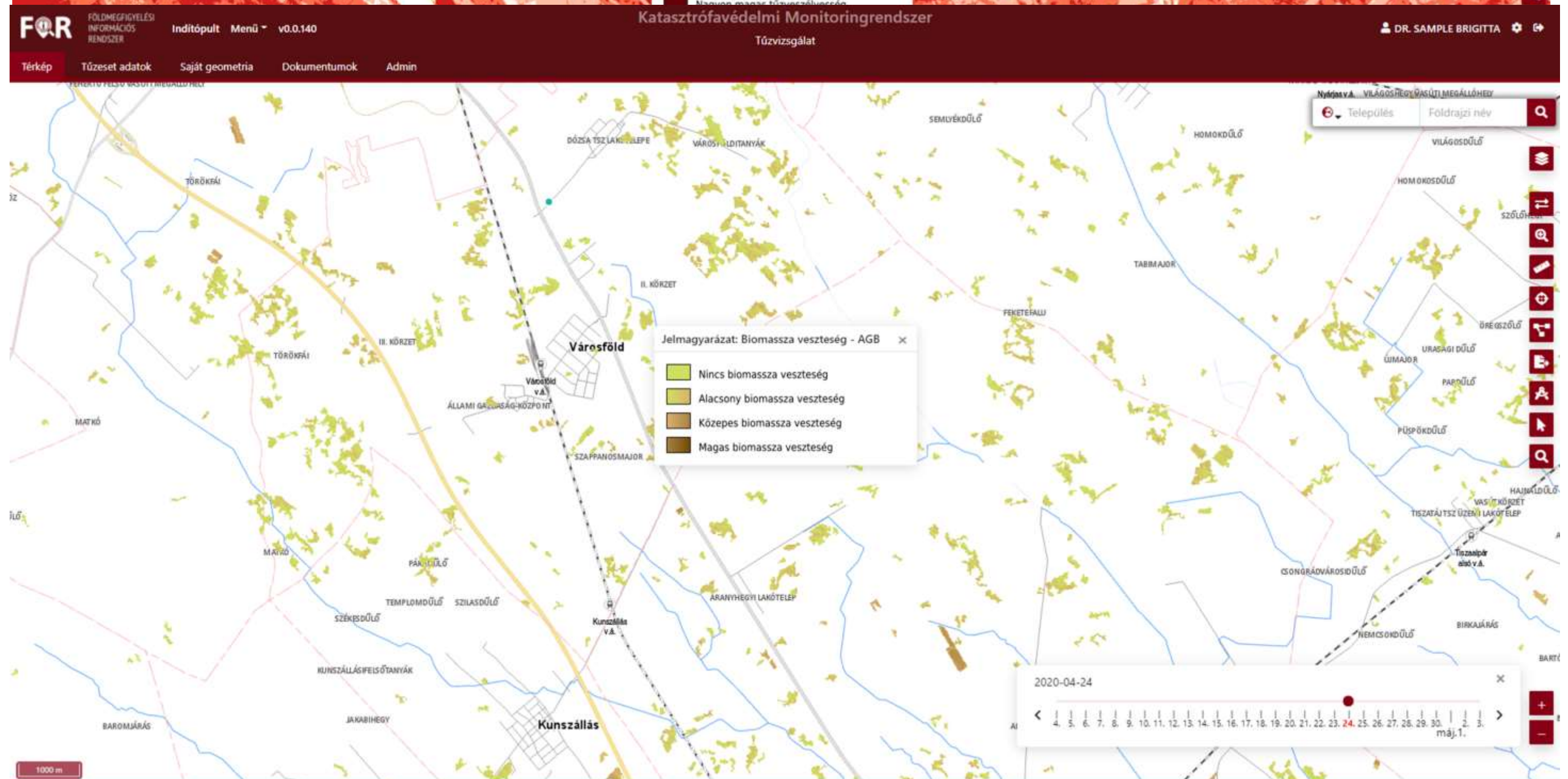

TEMATIKUS SZAKRENDSZERI ADATOK – MOZGÁSVIZSGÁLAT

Kritikus létesítmények mozgásvizsgálata

Dashboard

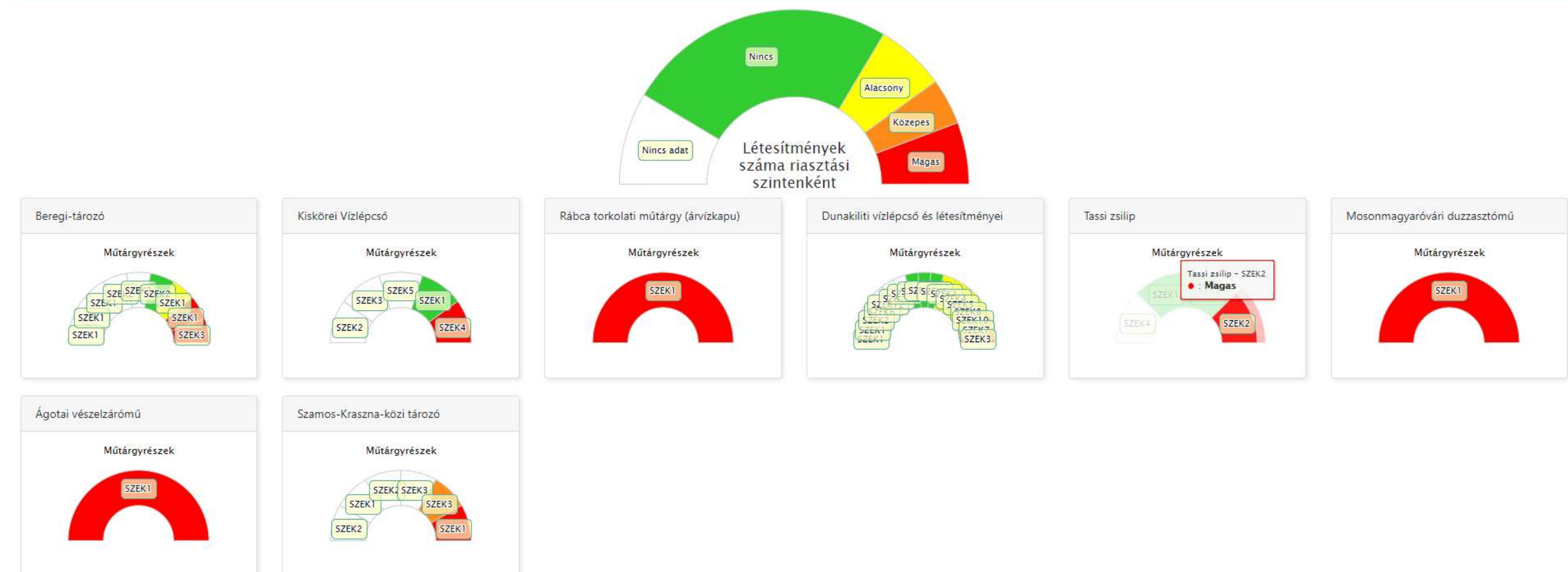

MEZŐGAZDASÁGI KOCKÁZATKEZELÉSI RENDSZER (MKR)

A Lechner Tudásközpont ūrfelvételek elemzésével előállított országos

-Aszály

-Belvíz

térképekkel segíti a kárbejelentések elbírálását.

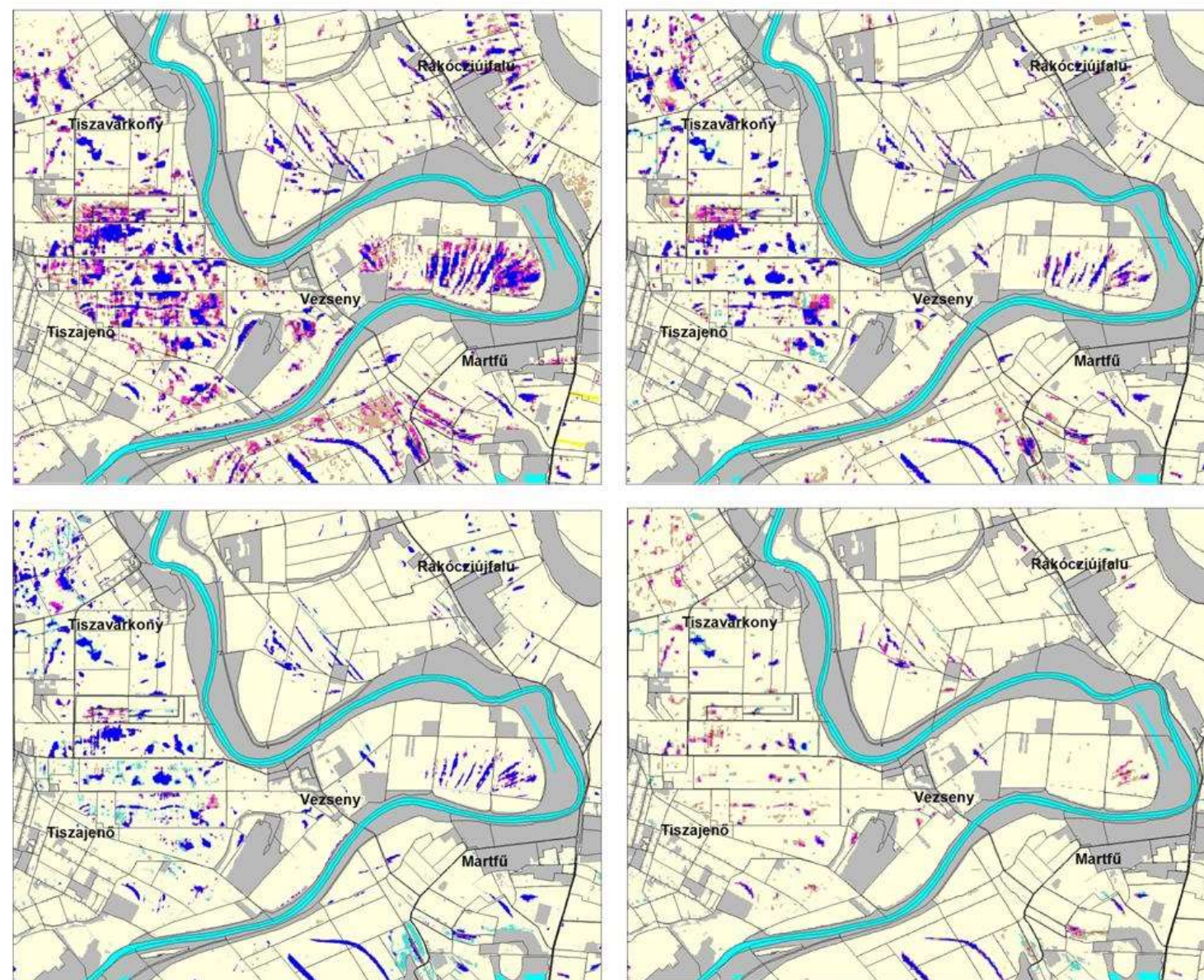

Belvizes táblák Vezseny térségében

Aszálygyakoriság Magyarországon

2002-2021 augusztus

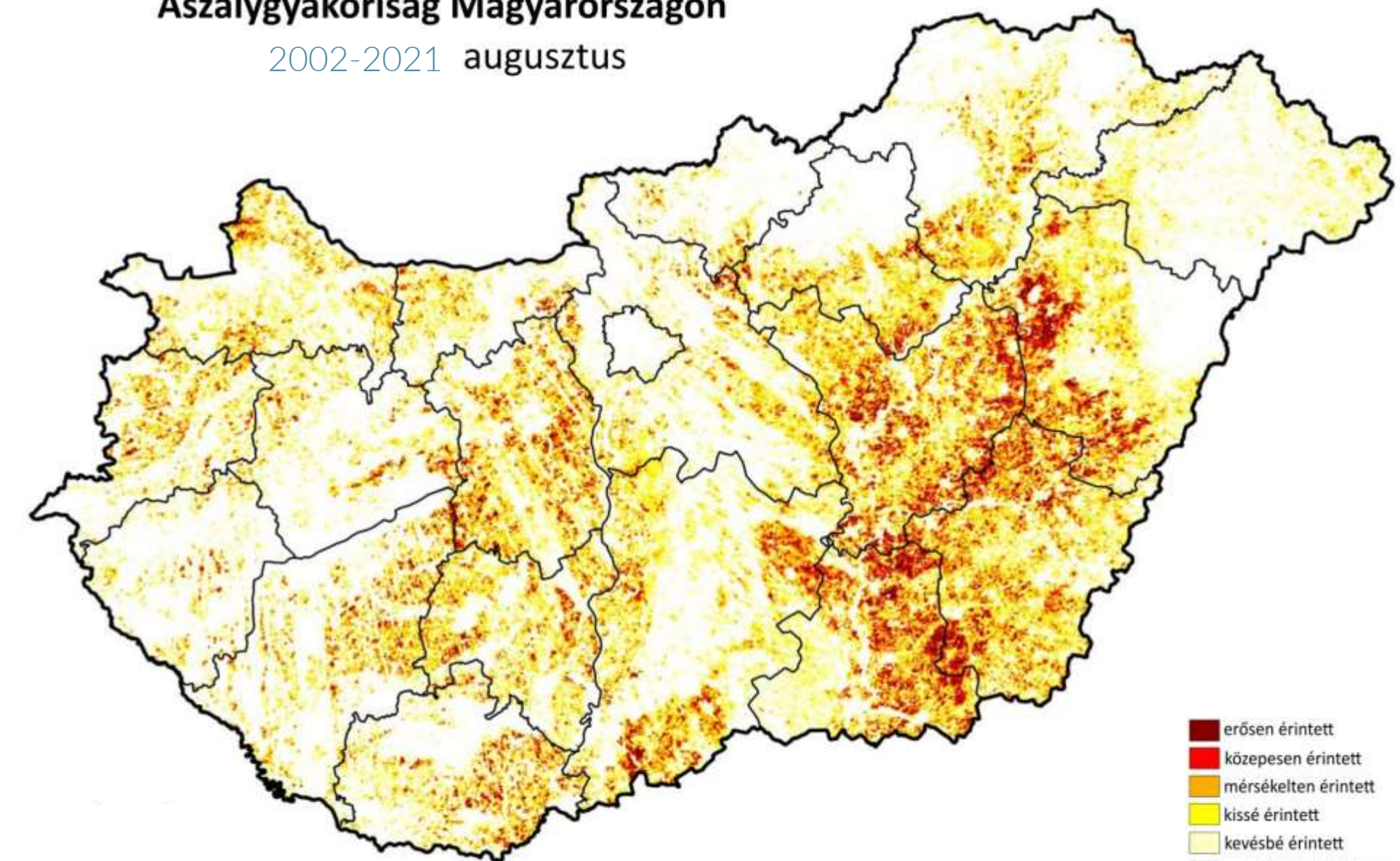

MEZŐGAZDASÁGI KOCKÁZATKEZELÉSI RENDSZER (MKR)

- A NÉBIH felkérésére az aszálykár-enyhítési kérelmek elbírálásának támogatására 2022. nyarán nagyfelbontású űrfelvételeken és új módszertanon alapuló növényállapot-térképezést végeztünk.
- Az elkészített tematikus térképek a Sentinel-2 műholdak felvételeiből levezetett indexértékeken alapulva jelzik a fotoszintetizáló zöld növényzet zöldtömegének és állapotának eltérését az adott területen, adott időszakban általában jellemző értékekhez képest. Előállításuk során többféle vegetációs indexet (kNDVI, NDVI, EVI), illetve a növényzet sárgulására és víztartalmára vonatkozó indexeket (PSRI, NDMI) alkalmaztunk.
- A térképezést a beérkezett kérelmek dátumaihoz és az azokhoz legközelebb eső űrfelvétel-időpontokhoz igazodva több időközre elvégeztük, így támogatva a kérelmek elbírálását.

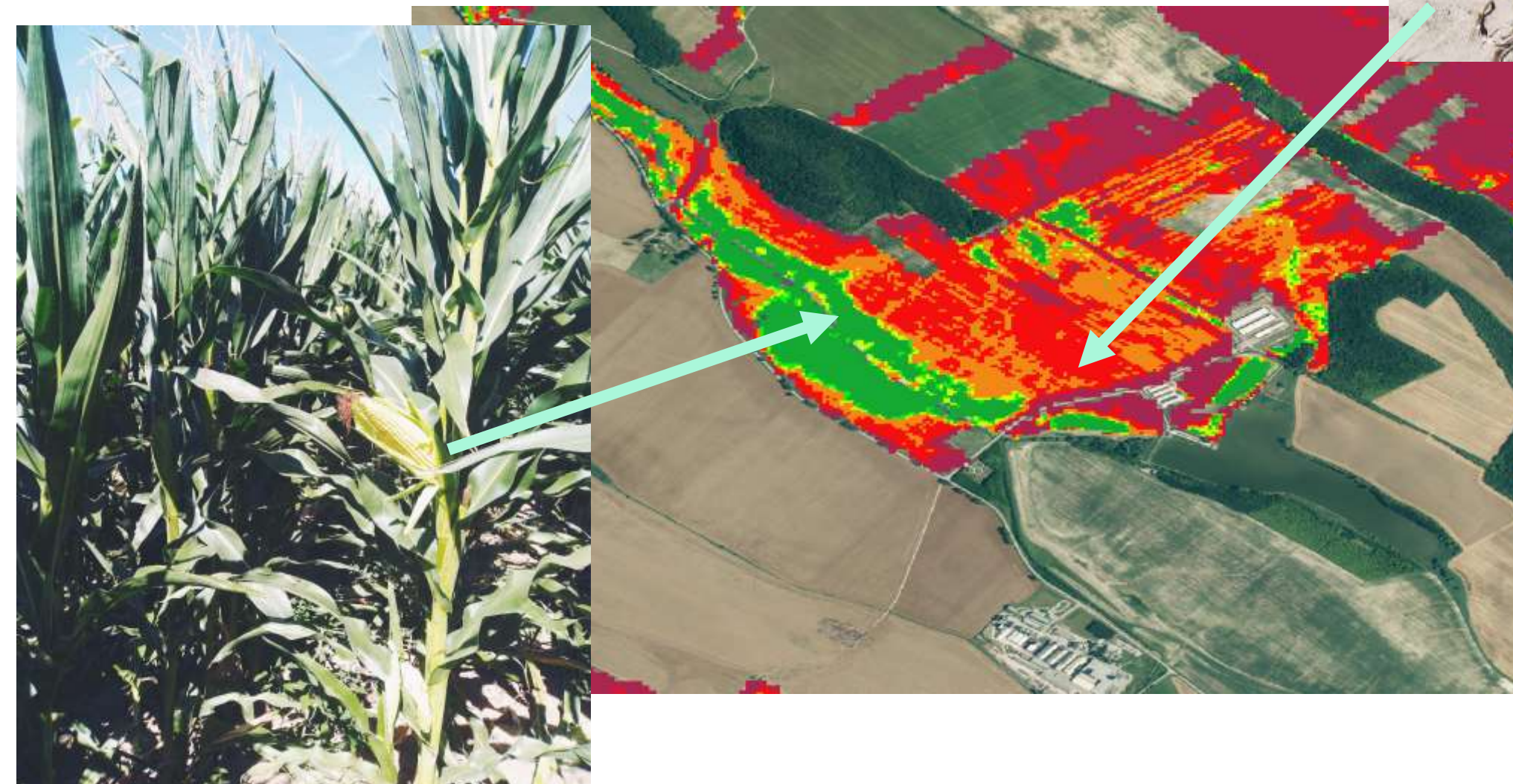
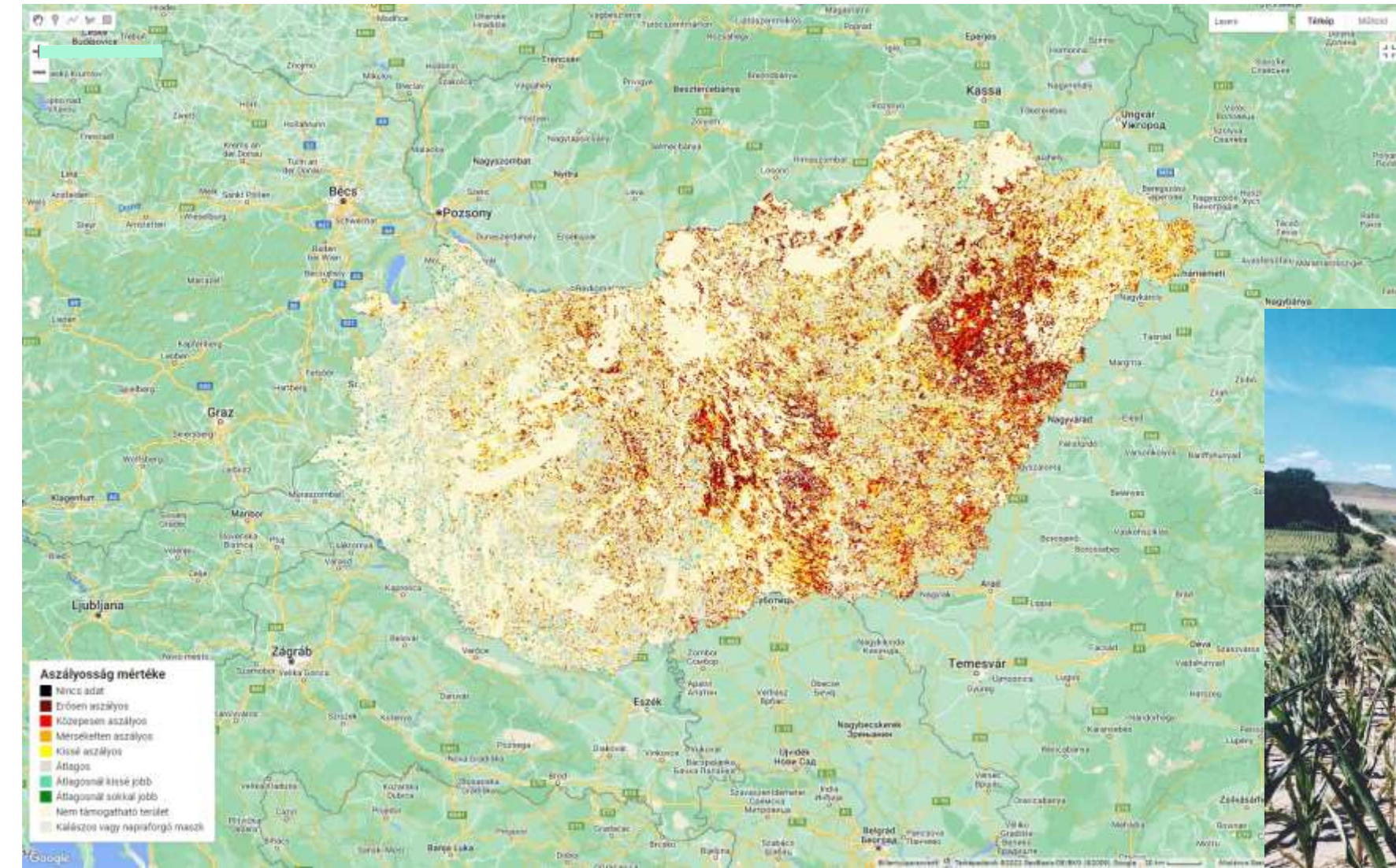

Kukorica

A parcella szintű távérzékeléses aszálytérképeken zöldtől sötét piros színig jelöltük, hogy az adott parcella hány távérzékelési index alapján gyengébb a korábbi évek értékeinél.

Így a sötét piros a nagyon aszályos a zöld pedig a korábbi évektől nem elmaradó területeket jelöli.

A térkép jól mutatja a parcellákon belüli eltéréseket is.

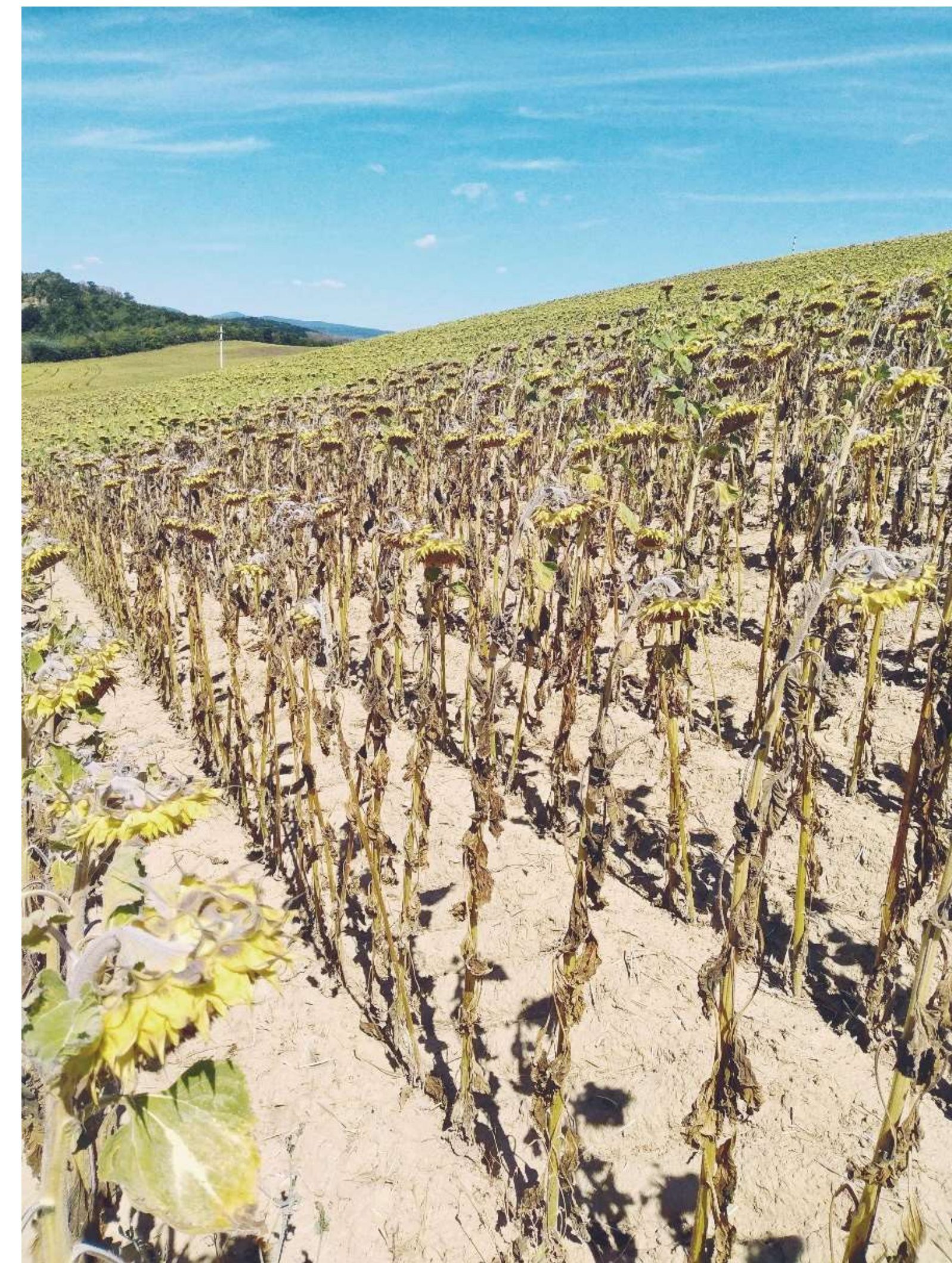

Napraforgó

KÜLÖNBÖZŐ MŰHOLDAS ADATFORRÁSOK INTEGRÁLT FELDOLGOZÁSA

Optikai

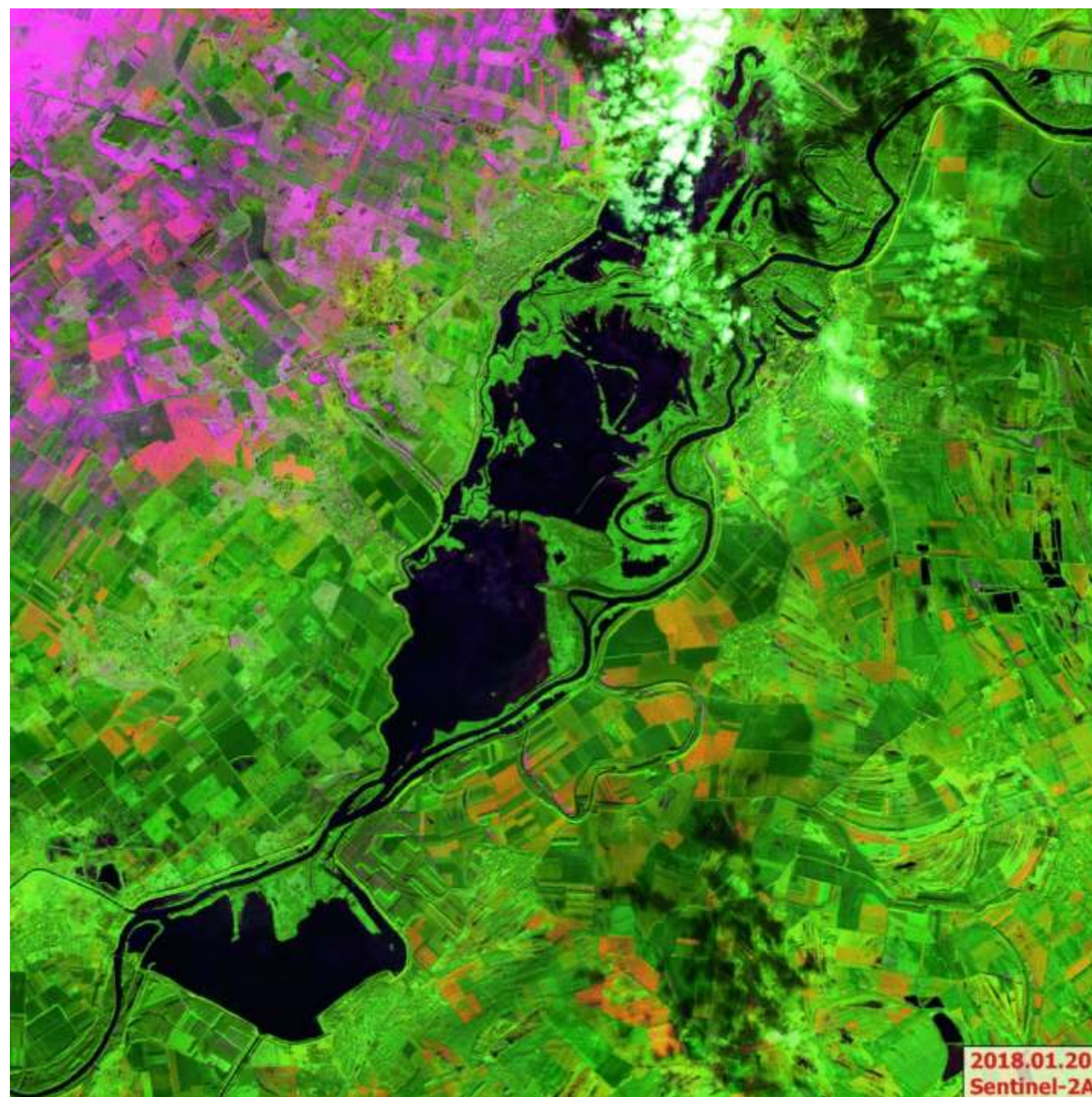

Radar intenzitás

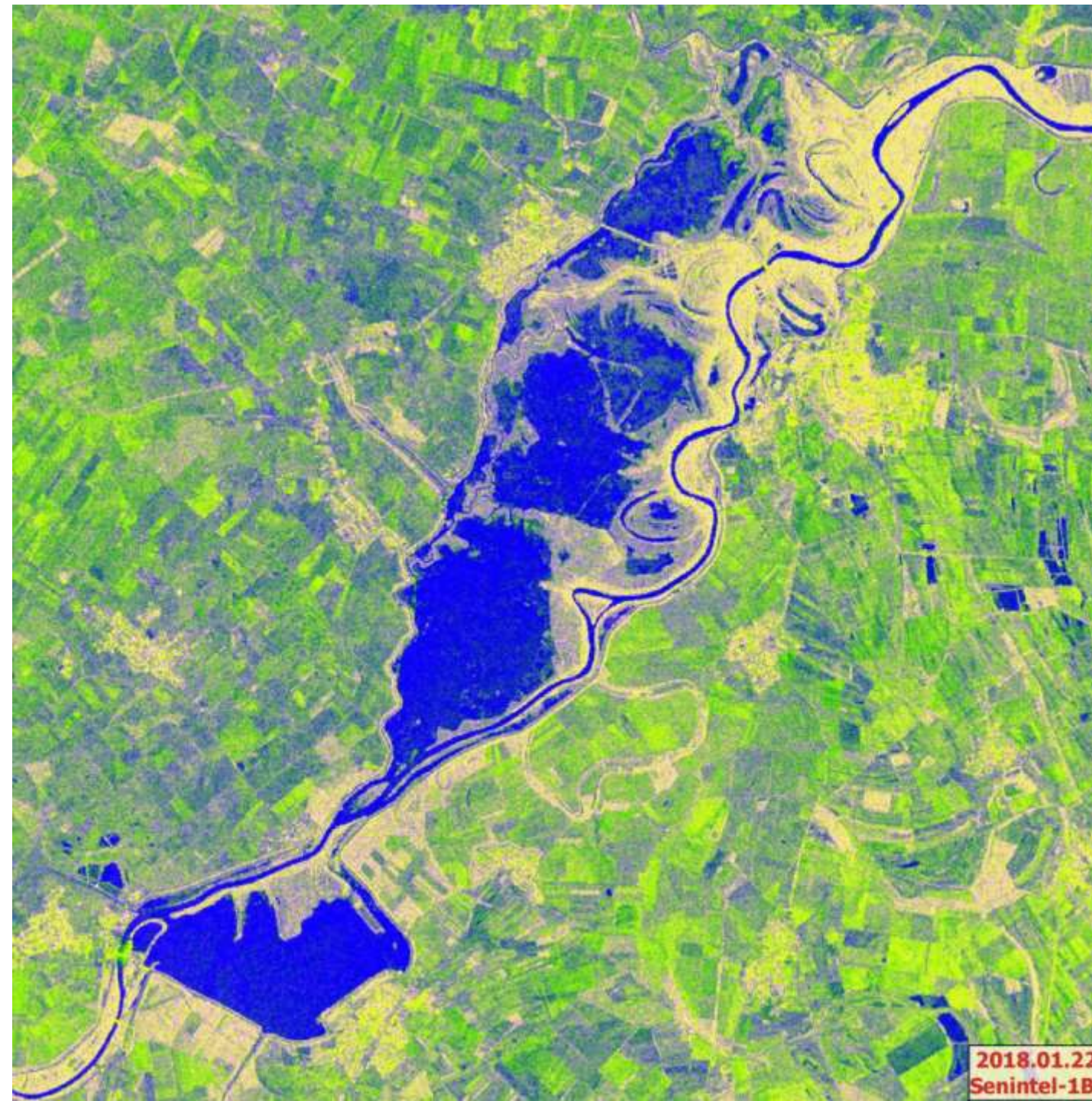

Radar polarimetria

KÜLÖNBÖZŐ MŰHOLDAS ADATFORRÁSOK INTEGRÁLT FELDOLGOZÁSA

Belvíz-gyakorisági térkép

Vetésszerkezeti térkép

Magyarország Ökoszisztéma alaptérképe

KEHOP-4.3.0-VEKOP-15-2016-00001

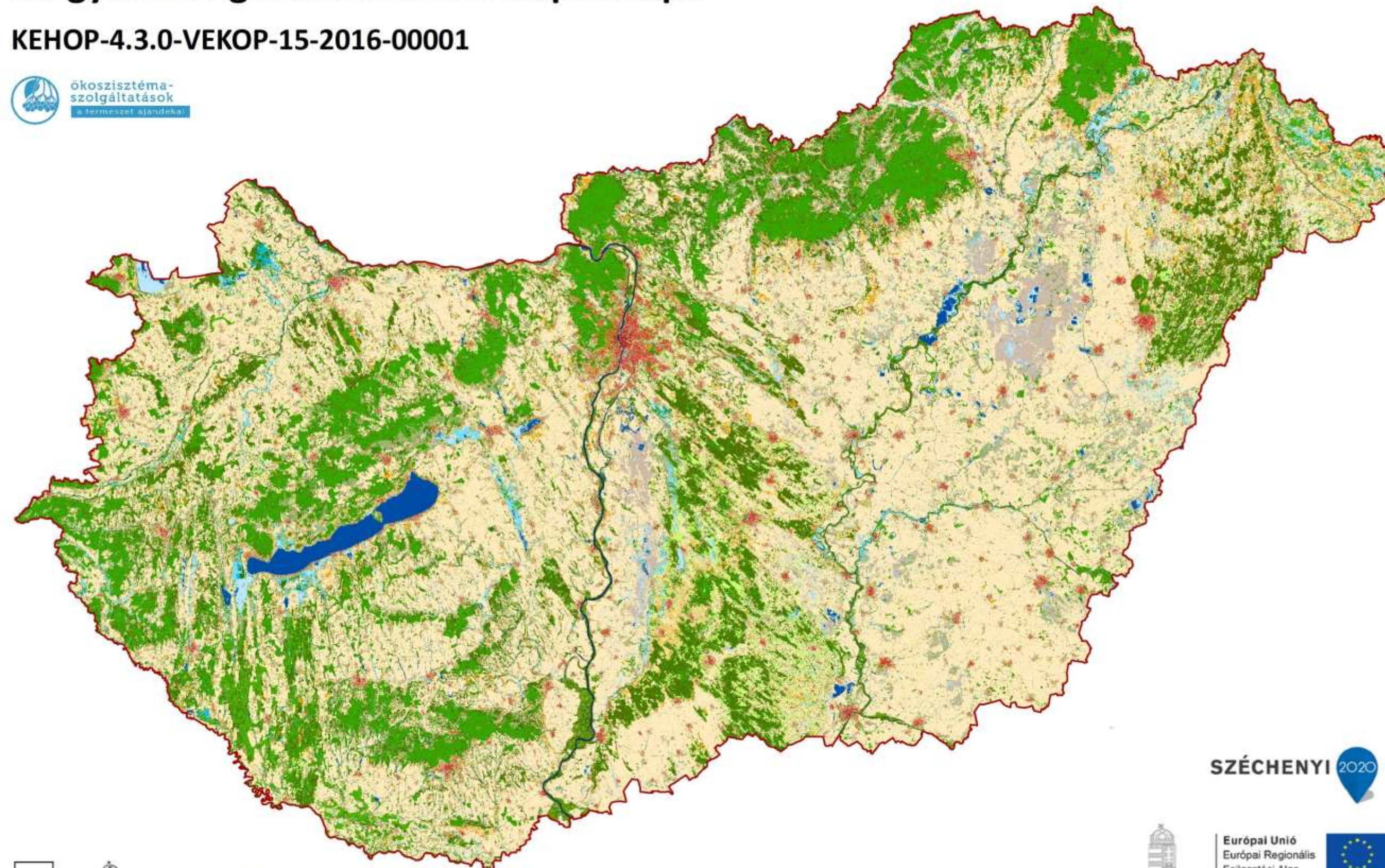

Jelkulcs

- border
- 1 110 : Alacsony épület
- 1 120 : Magas épület
- 1 210 : Szilárd burkolatú utak
- 1 220 : Földutak
- 1 230 : Vasutak
- 1 310 : Egyéb burkolt vagy burkolatlan mesterséges felületek
- 1 410 : Zöldfelületek mesterséges környezetben fákkal
- 1 420 : Zöldfelület mesterséges környezetben fák nélkül
- 2 100 : Szántóföldek
- 2 210 : Szőlők
- 2 220 : Gyümölcsösök, boglyások és egyéb ültvények
- 2 230 : Energiaültvények
- 2 310 : Komplex művelési szerkezet épületekkel
- 2 320 : Komplex művelési szerkezet épületek nélkül
- 3 110 : Nyílt homokpuszta gyepek
- 3 120 : Zárt gyepek homokon
- 3 200 : Szikes és szikesedésre hajlamos gyepek
- 3 310 : Sziklakibúvással tarkított mészkedvelő gyepek
- 3 320 : Sziklakibúvással tarkított egyéb gyepek
- 3 400 : Zárt gyepek kötött talajon vagy domb- és hegyvidéken
- 3 500 : Műshová nem besorolható lágyszárú növényzet
- 4 101 : Bükkösök
- 4 102 : Gyertyános kocsánytalan tölgyesek
- 4 103 : Cseresek
- 4 104 : Molyhos tölgyesek
- 4 105 : Ny-Dunántúl erdőfenyvesei
- 4 106 : Ny-Dunántúl erdőfenyő-elegyes lomberdei
- 4 107 : Hazai nyárasok
- 4 108 : Hegy- és dombvidéki pionír erdők
- 4 109 : Gyertyános kocsányos tölgyesek
- 4 110 : Elegyetlen és kőriselleges kocsányos tölgyesek
- 4 111 : Egyéb, többletízhatástól független őshonos dominanciájú erdők
- 4 112 : Egyéb elegyes lomberdők
- 4 201 : Puhafás ártéri erdők
- 4 202 : Keményfás ártéri erdők
- 4 301 : Elegyetlen és kőriselleges kocsányos tölgyesek TVHA
- 4 302 : Égeresek
- 4 303 : Többletízhatás alatti gyertyános kocsányos tölgyesek
- 4 304 : Ártéren kívüli fűzesek
- 4 305 : Ártéren kívüli, többletízhatás alatti nyárasok
- 4 306 : Nyíresek
- 4 307 : Többletízhatással érintett cseresek
- 4 308 : Egyéb, többletízhatással érintett őshonos dominanciájú erdők
- 4 309 : Egyéb, többletízhatással érintett elegyes lomberdők
- 4 401 : Tülevelűek dominált ültvények
- 4 402 : Akác dominált ültvények
- 4 403 : Nemesnyár- és fűz dominált ültvények
- 4 404 : Egyéb idegenhonos lombos fajok dominált erdők
- 4 501 : Pusztavágás
- 4 502 : Folyamatban lévő felújítás
- 4 600 : Műshová nem besorolható fás szárú növényzet
- 5 110 : Vízben álló mocsári/ápai növényzet
- 5 120 : Időszakos vízhatás alatt álló gyepek valamint láp- és mocsárrétek
- 5 200 : Láp- és mocsárerdők
- 6 100 : Áltóvizek
- 6 200 : Vízfolyások

- Kalászos
- Kukorica
- Napraforgó
- Lucerna
- Repce
- Gyep
- Egyéb
- Csúnya gyep
- Vizenyős gyep
- Szikes gyep
- Lombhullató erdő
- Tülevelű erdő
- Víz

KAPCSOLAT

Dr. Mikus Gábor
Távérzékelési Főosztály

1111 Budapest,
Budafoki út 59.

Telefon: +36 (1) 279-2610

www.lechnerkozpont.hu

andras.sik@lechnerkozpont.hu

